

Distribuição GRATUITA e DIRIGIDA para formadores de opinião



Diretores: Luiza Dias e Italo Barcellos



Pouso Alegre inaugura **Centro de Reabilitação Municipal**

Página 8

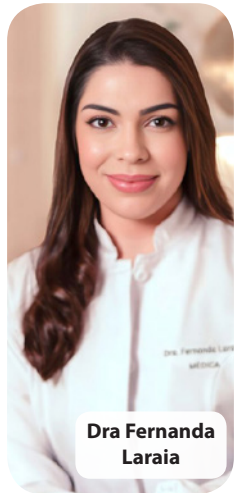

Dra. Fernanda Laraia

Saúde



Dr. Filipe Amaral

Direito



Leandro Chiarentin

Gestão



Serras do Sul
Repaginada e ainda mais **Exclusiva**

Bruna Melo e Luciano Gonçalves

Página 3



PADARIA CARDEAL.
Há 37 anos com você!

Rua Coronel Joaquim Roberto Duarte, 173.
Pouso Alegre (MG) - Encomendas: (35) 3422-1853



VIDROS E ESQUADRIAS



Alto padrão em Vidros e Esquadrias de Alumínio

Telefone: (35) 3423-5215
WhatsApp: (35) 9 9853 9713
e-mail: vendasbnvidros@gmail.com
Rua Adriano de Freitas Cardoso 80
Fátima 3 - Pouso Alegre-MG

Eleita a **Melhor Vidraçaria** do Sudeste pela **Abravidros 2025**

Revenda Autorizada **BLINDEX**



MADS
SEGURANÇA E SERVIÇOS
DIA E NOITE **COM VOCÊ**

Unidades em **MINAS GERAIS** e **SÃO PAULO**
grupomads.com.br @grupomads



Supermercados ALVORADA
Você conhece! Você confia!

A CADA R\$ 30 EM COMPRAS RECEBA 1 SELO DE DESCONTO!*
*VÁLIDO PARA COMPRAS NO MESMO CUPOM FISCAL



Os selinhos chegaram ao Alvorada!
Colecione os 6 itens exclusivos da linha Black e viva o estilo italiano Benetton!

UNITED COLORS OF BENETTON.
#FÂS DE SELINHOS
#FÂS DE DESCONTOS



ENTREGA DE SELOS DE 11/06/2026 A 19/08/2026 (OU ENQUANTO DURAR O ESTOQUE DOS PRODUTOS, O QUE OCORRER PRIMEIRO NAS LOJAS ALVORADA PARTICIPANTES). DE 20/08/2026 A 02/09/2026 NÃO HAVERÁ A DISTRIBUIÇÃO DE SELOS DE DESCONTO, MAS O CLIENTE PODERÁ COMPRAR AS GARRAFAS E COPOS TÉRMICOS E BOLSAS PIQUENIQUE LINHA BLACK BENETTON PARTICIPANTES, FABRICADAS NA CHINA, COM OU SEM DESCONTO, CONFORME DISPONIBILIDADE DE ESTOQUE. A cada R\$30,00 em compras nas lojas físicas Alvorada, bem como, no site <https://www.alvoradacasa.com.br/p> e Aplicativo Alvorada + Você, o Cliente terá direito a 01 (um) selo de desconto para acumular e comprar garrafas e copos térmicos e bolsa piquenique linha Black Benetton participantes, com o desconto que ficar jus. Quantidade máxima de 200 selos entregues por transação/compra, independentemente do valor total pago pelo Cliente. Os valores residuais dos comprovantes fiscais serão desconsiderados para obtenção de novos selos de desconto. A compra dos produtos colecionáveis com desconto será limitada a 12 produtos por CPF. Estão excluídos para fins de entrega de selos de desconto os valores referentes à: devolução ou troca de produtos, tabaco, fumo e seus derivados, bebidas alcoólicas com graduação acima de 13%, medicamentos, serviços, fórmulas infantis para lactentes e de seguimento para lactentes (0-12 meses de idade), compras realizadas por aplicativos de entrega como iFood, Rappi ou sites que venham a comercializar produtos das lojas Alvorada, que não o próprio Alvorada e a compra com desconto das garrafas e copos térmicos e bolsa piquenique linha Black Benetton. Nenhuma oferta de voucher ou desconto independentemente da sua forma ou origem, será considerada elegível para a geração de selos nesta Campanha. Os valores das compras não são cumulativos. É permitida a compra com desconto de apenas 01 (um) produto por cada carteira. Os participantes concordam em obter, de forma gratuita, os direitos de uso de imagem e som de voz, sem qualquer ônus para a Realizadora, para uso exclusivo na divulgação desta Ação, pelo período de doze meses após seu término. Os participantes autorizam a Realizadora a proceder com o tratamento de seus dados pessoais fornecidos para cadastro e gozo dos benefícios da Campanha para finalidade de controle, segurança e promoção da campanha, não utilizar material abrasivo na limpeza das garrafas e copos térmicos e bolsa piquenique linha Black Benetton. De acordo com a Lei nº 11.260, de 3 de janeiro de 2006, e regulamentações subsequentes "LEGISLAÇÃO LOCAL" que visa proteger o aleitamento materno e que regulamenta a comercialização dos produtos destinados à alimentação de lactentes e crianças de primeira infância, foram excluídos para geração de selos na campanha, as Fórmulas Infantis para Lactentes e de seguimento para Lactentes (0-12 meses de idade). Consulte todas as regras de participação no site: selinhosalvorada.com.br



A Nova Serras do Sul

Mais premium, mais completa, mais sua!

A nova fachada da Serras do Sul

SERRAS DO SUL
colchões e enxovais

03

Reportagem de Capa

Junho/2026

Edição 548



A Serras do Sul Colchões e Enxovais

inaugura uma nova fase em sua trajetória. Com mais de 30 anos de tradição, a marca apresenta uma loja repaginada e alinhada ao seu posicionamento premium.

Para **Luciano Gonçalves**, diretor da marca, a mudança representa uma evolução natural: *"Estamos entrando em uma nova fase, preservando a nossa essência e elevando a experiência dos nossos clientes"*.

Segundo **Bruna Melo**, gestora de Marketing, a repaginação foi pensada para um público que valoriza conforto e bem-estar como estilo de vida. A nova loja reúne uma curadoria em colchoaria, enxovais, perfumaria de ambiente, decoração e móveis, com soluções para o descanso e para a casa. Guiada pela missão de entregar emoção e bem-estar, a **Serras do Sul** reforça sua presença regional para quem busca qualidade, elegância e atendimento personalizado.

Conheça a nova **Serras do Sul**. Mais do que uma loja, uma experiência para viver melhor dentro de casa.

Av. Porfírio Ribeiro de Andrade, 310 - Fátima I - Pouso Alegre/MG

Telefone: (35) 3423-1111

WhatsApp: (35) 99197-0216

Instagram: @serrasdosul

www.colchoesserrasdosul.com.br

Saúde e Alívio



O frio piora a dor?

Basta a temperatura cair para muita gente sentir o corpo reclamar. No frio, os vasos se contraem, os músculos ficam mais rígidos e articulações já sensíveis podem perder conforto. Em quadros de dor crônica, a mudança de tempo pode interferir na qualidade de vida. Mas, sentir mais dor no inverno não significa aceitar sofrer: há diversas terapias disponibilizadas pela medicina da dor que vão muito além de remédios. A melhor escolha é a avaliação especializada para entender o seu corpo e as estratégias indicadas para cada caso, a fim de atravessar a temporada com alívio.

Saiba mais em:
@sr.aliviodador

Dra. Fernanda Laraia - Médica - CRM MG 81615
Medicina Familiar RQE 53676
Integrante da Linha de Tratamento da Dor:
SR Alívio em Pouso Alegre

Fazer o Bem Faz Bem



Esta coluna está sendo escrita pela filha da Dona Luiza, a Luiza Dias, diretora do Jornal Dias News.

Feijoada Santuário Sara Kali

No dia 05/07/2026, o **Santuário Sara Kali**, em Pouso Alegre-MG, realizará uma **Feijoada Beneficente**, em prol das obras de expansão do maior **Santuário** do mundo dedicado a **Sara Kali**. Além de saborear uma tradicional feijoada, você contribuirá para a continuidade das melhorias e da estrutura que acolhe milhares de visitantes, todos os anos. **Data:** 05/07/2026. **Horário:** das 11:30 h às 14:30 h. **Local:** Estrada Municipal Jo-

aquim Rezende Filho, Bairro dos Ferreiras - Pouso Alegre-MG. **Convite:** R\$ 50,00. Bebidas e sobremesas serão vendidas à parte. A compra antecipada é fundamental para a organização do evento. A partir das 14 h, terá um animado **Bingo Beneficente** e o convite da feijoada dá direito a uma rodada de bingo. Informações: (35) 9 9929-2435.

Feijoada Ação Entre Amigos IARO

No dia 18/07/2026, às 11 h até as 14:30 h, será realizada uma deliciosa feijoada e canjiquinha (R\$ 25,00 cada) da **Ação Entre Amigos IARO**. Local retirada: Rua Maria José da Rosa 52, bairro Aristeu da Costa Rios. Sua colaboração ajudará a mudar a vida de várias pessoas que precisam, pois toda a arrecadação será convertida em prol de famílias carentes. Sua ajuda é o ingrediente principal dessa transformação. É o sabor que alimenta o corpo e transforma vidas! **Para mais informações:** (35) 9 9718-2026.

Direito Imobiliário



Dr. Luiz Filipe Amaral, advogado, especialista em Direito Imobiliário

A Importância do Regime de Afetação nos Loteamentos

O regime de afetação, embora ainda pouco utilizado no setor de loteamentos, é um pilar fundamental para a proteção tanto do proprietário do imóvel, empreendedor quanto do comprador. Consolidado pelos artigos 18-A a 18-K da Lei nº 6.766/79 (com as atualizações da Lei nº 14.620/23), esse mecanismo representa um verdadeiro marco de segurança para o mercado imobiliário.

Ao submeter o empreendimento a esse regime, o patrimônio do loteamento recebe uma "blindagem" essencial. Na prática, isso significa que todos os recursos provenientes da comercialização dos lotes ficam vinculados exclusivamente à finalidade do projeto. Ou seja, o capital deve ser obrigatoriamente destinado à implantação, regularização e execução das obras de infraestrutura, sendo vedado o seu uso para outros fins — sob pena de responsabilidade criminal.

Essa medida não apenas mitiga riscos de desvio de finalidade, mas garante que, em eventuais dificuldades financeiras do empreendedor, o patrimônio do loteamento permaneça preservado para assegurar a entrega das obras aos adquirentes.

Em última análise, a afetação transforma transparência em garantia. Ao fortalecer a segurança jurídica, o regime traz muito mais tranquilidade para quem investe no sonho de adquirir um imóvel, consolidando uma relação de confiança indispensável para o setor.

www.advocaciaamaral.com.br
e-mail: luizfilipe@advocaciaamaral.com.br - **Tel.:** (35) 3025-2525 - **Cel.:** (35) 9 9984-4979 - **Facebook:** Luiz Filipe Requejo do Amaral - **Instagram:** @associadosamaraladvogados

BIB'S FIHÁS DA RODADA

HABIB'S

Av. Porfirio Ribeiro de Andrade, 291 – Fátima 1

Promoção não cumulativa com outras promoções da Rede. Promoção Gênio da Rodada Habib's. No período de 01/06/2026 a 31/07/2026 ou enquanto durarem os estoques. Sobres participantes de Bib's Fihás. Brasil, EUA, México, Argentina, França e Espanha. Verifique a disponibilidade dos produtos no restaurante. Atenção: os preços podem variar conforme o canal de venda (Salão, Delivery ou Viagem) e restaurante participante. Importante: o App Habib's possui preços, promoções e prazos de validade exclusivos. Produtos podem conter glúten. Consulte a tabela nutricional, taxa, área de entrega e restaurantes participantes no site habibs.com.br. Imagens meramente ilustrativas. Promoção e produtos não disponíveis em todos os restaurantes.

MERCADÃO DAS BATERIAS
Soluções em Baterias

UNIDADE 1: Av. Vereador Antônio da Costa Rios 153 - Pouso Alegre-MG
UNIDADE 2: Av. Pinto Cobra 360 (Av. Perimetral) - Pouso Alegre-MG

Tels.: (35) 3425-4600 e (35) 9 9914-4600

Qualidade e durabilidade
você encontra aqui!

LANÇAMENTO
LE JARDIN
RESIDENCE

CONSTRUTORA PA

Sofisticação, conforto e qualidade de vida em **cada detalhe.**
O novo conceito de **morar bem** acaba de chegar à Pouso Alegre.

LE JARDIN RESIDENCE

amicção
PETVET

NOSSAS EMPRESAS PARCEIRAS

General Mills, IDEAL Antenas Profissionais, INSTITUTO FEDERAL Sul de Minas Gerais - Campus Pouso Alegre, Unilever, PRÁTICA, União Química farmacêutica nacional S/A, CIMED

Telefone: (35) 3422-3401
WhatsApp: (35) 9 9838-3659
Av. Alfredo Custódio de Paula 461
Bairro Santa Elisa - Pouso Alegre-MG

PROMOÇÃO

RODÍZIO DE CHURRASCO

R\$ **99,90**
por pessoa

Incluso buffet de pratos quentes, saladas e comida japonesa

Almoço e Jantar

Válido de Terça à Quinta
@porteiragaucha.pa
(35) 9 9853 3973

Porteira Gaúcha



As fotos e notas são postadas diariamente no Instagram/Facebook: @DiasNewsDigital

Pesquisa Eleitoral

Recebi o telefonema de uma pesquisa eleitoral eletrônica da **Veritá**, sondando minha opinião sobre as **Eleições 2026**, para *senador, governador e presidente*. Muito bacana, a primeira vez que participo de algo assim. Curioso saber a inclusão de nomes de figuras da velha política nas pesquisas. Tinha candidatos que nunca ouvi falar. Dentre os conhecidos, acredito que Minas fará um bom tempero para nos representar em Brasília, claro, se o povo acordar do sonífero da Copa. Para governador está difícil, titubeei na hora de apertar as teclinhas. Tecnicamente um é mais preparado, mas politicamente fraco; o outro é mais alinhado a nossa ideologia política, mas ainda não foi testado para o executivo, o que gera dúvidas. Como dizia a **Dama de Ferro, Margaret Thatcher**, "no final, política acaba sendo um trabalho para que o pior não chegue ao poder", o que é bem lamentável, mas é a pura realidade, e é melhor aceitar.



Sempre muito elegante, **Jaqueline** e seu esposo empresário sócio da **Padaria Cardeal**, **Antônio Marcos Martins (Marquinhos)**, ele que aniversaria 16/7. A Cardeal impulsiona o comércio da cidade pela tradição, produtos de qualidade e a arte de bem servir, típicos da hospitalidade mineira!



Com alegria que destaco a médica **Dra. Fernanda Laraia** e sua queridíssima mãe, a competente **Dra. Vera Laraia** que está brindando aniversário dia 15/7 e comemorando a alegria de juntamente com sua filha ver seu legado na Clínica Santa Rita ser expandido pela **Dra. Fernanda** com a **SR Alívio da Dor!**



Muitos brindes dia 2/7 para o competente e querido empresário **Armando Tessaroli**, sócio e diretor de operações da **TOTVS Sudeste Meridional** - Unidade Sul de Minas. A empresa era líder de mercado e com a atuação de Armando, desde que veio para Pouso Alegre, ampliou ainda mais a vantagem que tinha sobre a concorrência na região. Hoje, se você pensar em automatizar a gestão da sua empresa, a marca número 1, *premium de mercado*, é a **TOTVS**. Há mais de 25 anos a **TOTVS** acredita e investe no **Sul de Minas**.



Brindes dia 21/7 para o querido Alisson Dias, da **Rede de Supermercados Alvorada**.

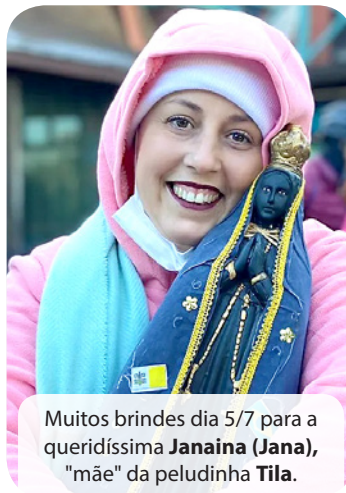

Muitos brindes dia 5/7 para a queridíssima **Janaina (Jana)**, "mãe" da peludinha **Tila**.

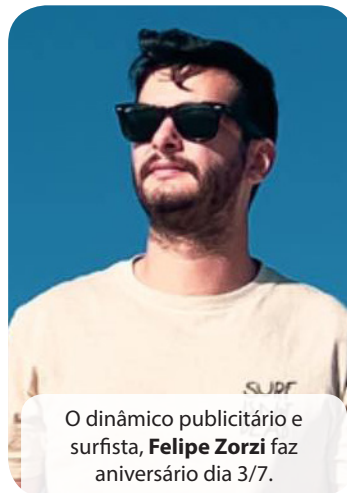

O dinâmico publicitário e surfista, **Felipe Zorzi** faz aniversário dia 3/7.



Destaque para o empresário **Fábio da Falcão Segurança Eletrônica** que aniversaria 17/7.

Merece Aplausos

Estou tendo uma ótima experiência com a empresa **BN Vidros Esquadrias de Alumínio**, do empreendedor **Bruno Nery Lopes**. Eles são muito profissionais e com ótimo atendimento! Ao sair para o mercado eu e meu esposo verificamos que eles são acima da média. Estamos muito satisfeitos com a **BN Vidros** e recomendo a marca, super credenciada, aliás eles foram considerados a **Melhor Vidraria da Região Sudeste**, segundo a **Abravidros 2025**. Pouso Alegre fazendo bonito, entre milhares de cidades da região sudeste!

Dra. Caroline Nascimento Antonio
Gastroenterologia; Endoscopia Digestiva; Doenças Funcionais do Aparelho Digestivo.

Dr. Luiz Roberto do Nascimento
Cirurgia do Aparelho Digestivo; Gastroenterologia; Endoscopia Digestiva; Doenças Funcionais do Aparelho Digestivo.

Dr. Thiago Pirola Antonio
Gastroenterologia e Endoscopia Digestiva; Colangiopancreatografia Retrograda Endoscópica (CPRE).

Dr. Renan Vinicius Pinheiro
Saúde Gastrointestinal em Pediatria.

Gabriel Geovanne Rodrigues de Castro Ferreira
Psicólogo.

Solange Aparecida Pereira
Nutricionista Pós Graduada em Nutrição Clínica Aplicada a Gastroenterologia.

Gastro CLÍNICA Nascimento Day Hospital

Av. Cel. Alfredo Custódio de Paula, 245 - Bairro Medicina - Pouso Alegre (MG) - Telefones: (35) 3423-6405 ou 3422-5727 - www.gastroclinicmg.com.br



Proprietário de uma das melhores clínicas veterinárias de Pouso Alegre, **Dr. José Roberto** tem muito o que comemorar, além de seu niver que será dia 7/7, afinal, a **AmiçãO Pet Vet** só prospera, sendo fruto de um trabalho dedicado e incansável dele e sua equipe. Atende os pet chiques e famosos da PA, a exemplo do **Todynho**, meu peludinho amado.



Silvio do Grupo Celinho e a sua amada **Inês dos Reis** na Europa. Muuuuittos brindes para ela, toda bonitona, que aniversaria dia 21/7. Décadas juntos, são amigos que compartilhamos tanta experiência de vida, é um casal que guardamos, com muito carinho em nossos corações.



Minha bela sobrinha **Dany Marriosa**, diretora do departamento jurídico do **Grupo MADS** e seu belo esposo **Thiago Amaral (Tabelião)**. Ele que faz niver dia 25/7. Nesta foto fofa de família, eles apresentam as belezuras das filhas. A caçula **Giovanna** e a bela **Helena**.



Dia 21/7 é aniversário de um dos empresários mais empreendedores que conheço, o querido **Gera Borges** das **Óticas Diniz**. Na foto, ele e sua bela amada esposa e sócia, **Neide Loureiros**, na frente da mais nova loja deles na Av. Dr. Lisboa em Pouso Alegre. Eles são TOP mesmo!



Muitos brindes dia 9/7 para o querido **José Carlos**, meu vizinho aqui no bairro Fátima

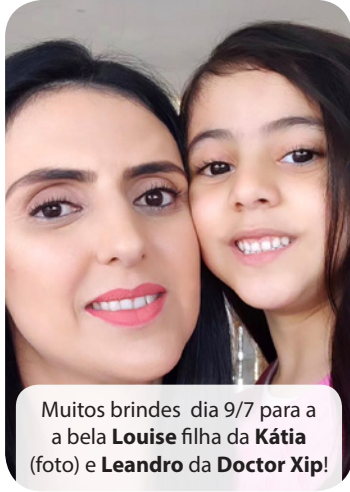

Muitos brindes dia 9/7 para a bela **Louise** filha da **Kátia** (foto) e **Leandro** da **Doctor Xip!**

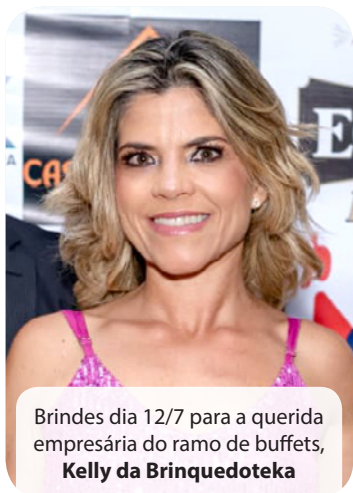

Brindes dia 12/7 para a querida empresária do ramo de buffets, **Kelly da Brinquedoteka**



Marinete e **José Ibrahim** da **Le Postiche** e **Havanna** brindam niver 19/7 e ele 20/7.



Brindou dia 20/6 a querida **Cintia da Silva**, Técnica de Enfermagem.



Um dos nossos queridos padrinhos de casamento, o empresário **Liberângelo** aniversaria dia 5/7.



Brindes dia 28/7 para querida **Regina**, que está com seu esposo, **Dr. Amauri Ludovico**.

Merece Reflexão

Qual o destino de uma nação, onde parte de seus cidadãos se empolgam, até choram, com jogos na Copa e vira o nariz quando ouve falar sobre política? Depois, esse tipo de "cidadão" teria direito de reclamar ou fazer qualquer comentário político? Não, não é? **Concordo, o Brasil jogou muito bem contra a Escócia**, mas logo após a Copa virá um choque de realidade pura, crua e nua! Um País com muitas demandas, uma oligarquia no poder com laços emaranhados na corrupção, trançados em vários segmentos políticos, é um nó que teremos que resolver em outubro/26 e não é brincando de ser alienado que vamos desatá-lo.



ÓCULOS COMPLETOS A PARTIR DE **10X SEM JUROS**

29,90

TODO MUNDO PARA PRA VER. E PRA LEVAR.

ÓTICAS DINIZ

CONSULTE O REGULAMENTO. IMAGEM MERAMENTE ILUSTRATIVA.



Oral Unic

A mais renomada clínica de implantes da região, a Oral Unic de Pouso Alegre, realiza promoção da Copa do Mundo de Futebol!

A **Oral Unic de Pouso Alegre** através de seu sócio diretor administrativo e financeiro, **Christian Luft**, premiou a paciente **Elisabete**, que estava acompanhada de seus belos netos Lourenzo e José (veja foto acima). Ela ganhou uma camiseta do Brasil para torcer na Copa e com essa e tantas ações a **Oral Unic** se consolida na liderança do setor, não só por ser reconhecida como uma marca premium em implantes em Pouso Alegre e região, mas pela proximidade com seus pacientes, pelo acolhimento e ótimo atendimento de sua equipe, além da amabilidade de seus diretores **Christian Luft** e **Dra. Ariane Scortegagna**, responsável técnica da clínica.



Pouso Alegre inaugura primeiro **Centro de Reabilitação Municipal de Minas Gerais** e amplia atendimento especializado a crianças e adolescentes

A Prefeitura de Pouso Alegre inaugurou no dia 19/6, o Centro de Reabilitação Municipal Professora Alessandra Xavier Arantes Salomé (CEREM), um espaço voltado ao atendimento multiprofissional de crianças e adolescentes da rede municipal de ensino que necessitam de acompanhamento especializado. Serão reunidos no local, profissionais e serviços especializados para identificação, acompanhamento e desenvolvimento de estudantes com Transtorno do Espectro Autista (TEA), transtornos do desenvolvimento, dificuldades de aprendizagem e outras condições que demandam atenção específica.

O Centro, localizado na Rua São José, 154 (antiga sede da OAB), atenderá prioritariamente estudantes da rede municipal de ensino, com foco nos usuários do Serviço de Apoio e Acompanhamento à Inclusão (SAAI) e alunos da educação especial.

A unidade oferecerá atendimento em fisioterapia, terapia ocupacional, fonoaudiologia, psicologia, neuropediatria, clínica geral e nutrição. Os atendimentos serão realizados, preferencialmente, no contraturno escolar, fortalecendo a integração entre saúde e educação e garantindo a continuidade do processo de desenvolvimento dos estudantes.

Foto e fonte: ASCOM Prefeitura de Pouso Alegre

Woluy

TELECOM

Soluções personalizadas, atendimento próximo

Internet de alto desempenho com presença constante para o seu negócio.

(35) 3112-1996



Notícia selecionada por **Luiza Dias** e reeditada por **Italo Barcellos**.

FLASH NEWS

Notícias de destaque nas últimas semanas em Pouso Alegre

IPTU 2026 em PA

A Prefeitura de Pouso Alegre reforça que o IPTU 2026 já pode ser consultado e as guias emitidas de forma totalmente digital, por meio do portal de autoatendimento da Prefeitura. Para quem optar pelo pagamento em cota única, será concedido desconto de 10%, com vencimento em 10 de julho de 2026. Além do portal online, as guias também podem ser retiradas presencialmente no Centro de Apoio ao Cidadão (CAC), Central de Atendimento da Prefeitura e no setor de Habitação.

Escola do legislativo abre inscrições para **Câmara da Melhor Idade**

Estão abertas até o dia 6/7 as inscrições para o curso gratuito de uso do smartphone, promovido pela **Câmara da Melhor Idade**. A proposta é oferecer conhecimentos que contribuam para a autonomia e a inclusão digital dos participantes, permitindo que utilizem os recursos do celular. As aulas terão início no dia 8/7 e serão realizadas

às quartas-feiras, das 15h às 17h, na sede da Câmara Municipal de Pouso Alegre, localizada na Avenida São Francisco, nº 320, bairro Primavera. As vagas são limitadas. Informações e inscrições pelo WhatsApp (35) 3429-6508.

Câmara lança projeto **"CAC QUALIFICA"**

O Centro de Apoio ao Cidadão (CAC) da **Câmara Municipal de Pouso Alegre** realizou dia 19/6, uma reunião para apresentação do **Projeto CAC Qualifica** e parcerias, iniciativa voltada à qualificação profissional, inclusão produtiva e ampliação das oportunidades de empregabilidade para pessoas com deficiência, grupos minorizados e cidadãos em situação de vulnerabilidade social. Participaram da reunião representantes da **Secretaria Municipal de Políticas Sociais, CIAMPAR, INSS, Instituto Federal do Sul de Minas (IFSULDEMINAS), SENAC, ACIPA, Escola do Legislativo da Câmara Municipal de Pouso Alegre**, além de servidores do Legislativo e da equipe do CAC. Informações: Av. São Francisco, nº 320, bairro Primavera.

Fonte: ASCOM da Prefeitura de PA e ASCOM da Câmara de Vereadores de PA.

OralUnic
Viva de Frente

IMPLANTES

com total **conforto e segurança** na execução

- TECNOLOGIA** de ponta
- PLANEJAMENTO** personalizado
- SEGURANÇA** e conforto

ARIANE
R. Scortegagna
CRO/MG 57550 | EPAO 7539

(35) 99908-1100
(35) 3025-1100

Av. Dr. João Beraldo, 520
Centro, Pouso Alegre

41 ANOS
DE HISTÓRIA, CONFIANÇA E PARCERIA COM VOCÊ!

Grupo Celinho
Autopeças e Centros Automotivos

TODOS ESSES ITENS

40% DE DESCONTO!

ITEMS INCLUIDOS:

- BATERIAS VISION
- KIT CORREIA E CORREIA DENTADA GATES
- AMORTECEDORES NAKATA
- ÓLEO PARA MOTORES IPIRANGA
- PASTILHA DE FREIO COBREQ

NA COMPRA DE QUALQUER UM DESSES ITENS, VOCÊ CONCORRE A **UMA TV!**

COMPROU, CONCORREU!

GANHE UM BRINDE NA HORA!*

APRESENTE ESTE CUPOM NA LOJA E GANHE UM BRINDE EXCLUSIVO!

CORTE ESTE CUPOM E LEVE NA LOJA!

(35) 3423-8355 | (35) 3621-2050 | (35) 3422-8355

*Produtos da promoção sujeitos à disponibilidade de estoque. Promoção válida até 30/06/2026.

LEI: CA. 2024.3807.0135

2026

26/06 LARA & ED

27/06 CAIO & BRENO

DIA 26: 18H ÀS 01H * DIA 27: 14H ÀS 01H

PRAÇA DE ESPORTES ALVARIM VIEIRA RIOS | ROSÃO

ENTRADA GRATUITA

PATROCÍNIO: CEMIG, SECRETARIA DE COMUNICAÇÃO SOCIAL, LAZER E TURISMO, PREFEITURA DE POUSO ALEGRE, gente que realiza

GESTÃO: todas as Minas, nossa senhora das produções

REALIZAÇÃO: Venha Pra Pouso Alegre, POUSO ALEGRE

CONTABILIDADE  ASSESSORIA

Na Meritah Advise, O Tempo é um ativo que, quando aliado à estratégia, se transforma em valor.

Conectados através do nosso App, seu concierge contábil em tempo real de onde você estiver.



MERITAH ADVISE

ATENDIMENTO ANTECIPAÇÃO SEGURANÇA

Nova consultoria aposta em contabilidade estratégica, governança familiar e planejamento sucessório.

A Meritah Advise chega ao mercado com proposta de unir **inteligência contábil, gestão patrimonial e visão estratégica para empresas e famílias empresariais.**

Em um cenário econômico cada vez mais complexo, no qual empresários precisam tomar decisões rápidas e sustentáveis, cresce a demanda por serviços contábeis que vão além do cumprimento de obrigações fiscais. Atenta a essa transformação, a Meritah Advise trabalha com uma proposta voltada à contabilidade estratégica, governança patrimonial e planejamento de longo prazo para empresas e famílias empresariais.

Fundada em 2017 pelo executivo **Leandro Chiarentin**, profissional com mais de duas décadas de experiência nas áreas de Finanças Corporativas, Contabilidade, Planejamento Tributário, Auditoria e Compliance, a empresa nasce com o objetivo de oferecer uma atuação consultiva e personalizada, apoiando empresários na construção de negócios mais sólidos e sustentáveis.

Ao longo de sua trajetória, **Leandro Chiarentin** acumulou experiência em posições de liderança em grandes organizações nacionais e multinacionais, conduzindo operações em diversos países da América Latina, além de atuar em estruturas corporativas nos Estados Unidos e na Europa.

A vivência internacional contribuiu para uma visão ampla sobre gestão, governança e preservação patrimonial.

Segundo o executivo, um dos principais desafios enfrentados por empresários atualmente é transformar informações financeiras e contábeis em instrumentos efetivos para tomada de decisão.

"A contabilidade moderna precisa ser capaz de gerar inteligência. Ela não pode estar limitada ao registro do passado. Seu papel é fornecer clareza sobre o presente e direcionamento para o futuro", afirma.

Além da assessoria contábil e tributária tradicional, a Meritah Advise passa a atuar em um segmento em expansão no Brasil: o **Family Office Contábil**. O serviço é voltado à organização financeira, patrimonial e societária de famílias empresárias, auxiliando na estruturação de patrimônio, governança familiar e planejamento sucessório.

A proposta inclui o acompanhamento de **holdings familiares**, organização de ativos, estruturação de heranças, planejamento para sucessão entre gerações e definição de mecanismos que contribuam para a preservação do patrimônio familiar ao longo do tempo. Especialistas apontam que a falta de planejamento sucessório continua sendo um dos principais fatores de conflitos familiares e de perda de valor em empresas familiares. Nesse contexto, cresce a procura por estruturas que permitam maior transparência, organização e segurança jurídica para a transferência de patrimônio e continuidade dos negócios.

A Meritah Advise pretende atender justamente essa demanda, integrando contabilidade, planejamento tributário, governança corporativa e governança familiar em uma única estrutura de assessoria.

O modelo de atuação adotado pela empresa segue o conceito de **"concierge contábil"**, que prioriza atendimento próximo e personalizado. A proposta é compreender as características e os objetivos de cada cliente para desenvolver soluções alinhadas à sua realidade empresarial e familiar.

A união do atendimento personalizado e **tecnologia, surgiu nosso App - Aplicativo MAdvise onde é possível consultar e recalcular** guias, além de todo o histórico de sua contabilidade.

Entre os serviços oferecidos estão consultoria contábil estratégica, planejamento tributário, compliance, estruturação societária, gestão patrimonial, implantação de controles financeiros, governança corporativa, Family Office Contábil e planejamento sucessório, IRPF especializado. A integração entre gestão empresarial, preservação patrimonial e planejamento de longo prazo. IRPF especializado

Com sede em Pouso Alegre, a Meritah Advise está preparada para atendimento empresarial e familiar.

WWW.MERITAHADVISE.COM

 @meritah.advise



Leandro Chiarentin é graduado em Administração de Empresas pela Universidade Presbiteriana Mackenzie e em Ciências Contábeis. Possui MBA em Economia com ênfase no Setor Financeiro pela FIPE/USP e especialização em Negócios Internacionais e Comércio Exterior pela Fundação Getúlio Vargas (FGV) e Perito Contábil. Ao longo de sua carreira, liderou projetos e operações em diferentes mercados nacionais e internacionais, consolidando experiência em governança, gestão financeira, compliance, planejamento tributário e estruturação patrimonial.



+ 55 11 91872 . 7880

FALE COM NOSSO
CONCIERGE

Rua Madre Maltês - 168 Pouso Alegre MG
Santa Dorotéia II Cep 37.553-618
Contato Fixo (35) 3025 3717



<https://www.linkedin.com/in/meritah-advise-6963053a3/>



<https://www.facebook.com/people/Meritah-Advise/61585661374146>



@meritah.advise



Spotify - meritah.advise

TV Câmara Pouso Alegre 18.2 e Rádio Legislativa 96,7

A transparência que você espera
e a democracia que você precisa.



NO AR



**NA CASA
DO POVO**



**NO CORAÇÃO
DE TODO MUNDO**



CMPA
CÂMARA MUNICIPAL DE POUSO ALEGRE

TV CÂMARA
Pouso Alegre - MG

96,7
LEGISLATIVA FM



Há mais de 25
anos, a TOTVS
acredita e investe
no Sul de Minas

(35)3423-9999
sudestemeridional.totvs.com.br

benvivã
está chegando!

A Benvivã assume 100% da gestão de alimentação da sua empresa com cardápio balanceado, equipe profissional, segurança alimentar e custo que você controla.



(35) 99771 - 4333 @benviva.pa



Accesse o nosso site!

Uma empresa
do grupo:



Transformando
refeições corporativas em
Benefício que dá gosto.