



Distribuição GRATUITA e DIRIGIDA para formadores de opinião

# DIAS

Credibilidade e Independência. NEWS

Diretores: Luiza Dias e Italo Barcellos



**Sicredi Conexão** inaugura novo espaço em Pouso Alegre

Página 11



Foto: Karoline Barrêto - Imprensa MG

**Coronel Cleide Barcelos:** Pela primeira vez em 250 anos, uma mulher assume o mais alto posto da **Polícia Militar de MG.**

Página 8



**Clínica SR Alívio** é inaugurada em Pouso Alegre. Na foto, destaque para **Dra. Fernanda** e **Dra. Vera Laraia.**

Página 10



**Celinho e Silvio dos Reis** (sócios do Grupo Celinho)

## Grupo CELINHO

41 anos com novo CD (Centro de Distribuição) e campanha imbatível de descontos e prêmios

Página 5

### PADARIA CARDEAL. Há 37 anos com você!

Rua Coronel Joaquim Roberto Duarte, 173.  
Pouso Alegre (MG) - Encomendas: (35) 3422-1853

## Saúde e Alívio



### Como assim Medicina da Dor?

Muita gente convive com dores constantes sem saber que existe uma especialidade médica voltada exclusivamente para o diagnóstico e tratamento da dor crônica. Especialistas em dor atuam de forma ampla, investigando não apenas os sintomas, mas também as causas e os impactos que a dor provoca na rotina e na qualidade de vida do paciente.

Na Linha Interdisciplinar de Dor, esse cuidado ganha um diferencial importante: a coordenação integrada entre especialistas de diferentes áreas, permitindo uma avaliação mais completa e estratégias terapêuticas personalizadas. O tratamento pode incluir técnicas modernas e minimamente invasivas, sempre com foco em segurança, funcionalidade e bem-estar. Viver limitado pela dor todos os dias não deve ser considerado normal.

Saiba mais em: @sraliviodador

**Dra. Fernanda Laraia - Médica** - CRM MG 81615  
Medicina Familiar RQE 53676  
Integrante da Linha de Tratamento da Dor:  
SR Alívio em Pouso Alegre

## Fazer o Bem Faz Bem



Esta coluna está sendo escrita pela filha da Dona Luiza, a Luiza Dias, diretora do Jornal Dias News.

### 21ª Feijoada da Casa de São Rafael

Quem não é apaixonado por uma boa feijoada? A chance de degustar uma muito boa é agora, através da ação da **Casa de São Rafael**, que é dedicada ao apoio ao paciente com câncer, que está realizando sua tradicional **Feijoada**, no dia 14/6, das 12:00 às 14:30 h. Junte a família, garanta o seu marmitex e um domingo sem se preocupar com a cozinha! O valor do marmitex é de R\$ 60,00 e a retirada será na própria sede da instituição. Reserve já o

seu cupom de sabor e solidariedade! Ingressos antecipados pelo WhatsApp (35) 9 9943-8291.

### Projeto de restauração do Santuário e da revitalização da Praça

Lindo ficará o Santuário do Imaculado Coração de Maria de Pouso Alegre e a praça que fica a sua frente, através de um projeto da Prefeitura, da gestão do Coronel Dimas. As obras de revitalização englobam duas frentes principais: o restauro histórico da própria igreja do Santuário e a reforma completa da Praça do Santuário. O edifício centenário (estilo neogótico) está passando por uma reforma estrutural e estético com foco no patrimônio histórico do município. Já a praça terá mudanças profundas, como a retirada completa de canteiros e plantas, novo paisagismo, com objetivo de proporcionar uma nova arquitetura que visa evitar aglomerações na área e proporcionar um ambiente mais fluido, aberto e seguro para os visitantes e devotos.

## Direito Imobiliário



Dr. Luiz Filipe Amaral, advogado, especialista em Direito Imobiliário

### A Nova Dinâmica dos Prazos Registrais

O cenário do Direito Registral brasileiro atravessa uma fase de modernização sem precedentes, na qual a busca pela celeridade caminha lado a lado com a segurança jurídica. Os prazos para exame, qualificação, devolução do título com exigências ao apresentante ou a realização do registro, bem como a validade da prenotação, obedecem às regras e aos procedimentos descritos no art. 763 do Provimento 93/TJMG. Esse movimento, ao redesenhar os prazos para a prática de atos, confere maior fluidez às relações imobiliárias.

É imperativo destacar que essa nova dinâmica de prazos pressupõe a qualificação positiva do título. Ou seja, a agilidade pretendida pelo Provimento é plenamente alcançada quando o documento apresentado se encontra apto, sem vícios ou pendências que obstem o registro. Nesse contexto, observamos uma meritória redução nos prazos para atos específicos. Documentos eletrônicos estruturados, apresentados via SERP, bem como o registro de escrituras de compra e venda sem cláusulas especiais, o requerimento de averbação de construção e o cancelamento de garantias, passam a contar com o prazo exíguo de 5 dias úteis para análise e registro. Essa estruturação normativa não apenas otimiza o fluxo de trabalho nas serventias, mas também oferece ao cidadão e aos profissionais do Direito a previsibilidade necessária.

**www.advocaciaamaral.com.br**  
**e-mail:** luizfilipe@advocaciaamaral.com.br - **Tel.:** (35) 3025-2525 - **Cel.:** (35) 9 9984-4979 - **Facebook:** Luiz Filipe Requejo do Amaral - **Instagram:** @associadosamaraladvogados

# RODÍZIO COM REFIL

A PARTIR DE\*

# RS 39<sup>,90</sup>

por pessoa de seg. a qui.  
com cupom no App Habib's

SEU DESEJO REALIZADO!

# HABIB'S

Av. Porfirio Ribeiro de Andrade, 291 – Fátima 1

Promoção não cumulativa com outras promoções da Rede. \*Rodízio de Bib's/linha Especial + Refil de Refrigerante com cupom no App Habib's. A partir do dia 19/03/2026 o valor por pessoa do Rodízio Especial com refil de refrigerante será a partir do valor anunciado na peça publicitária com cupom no App Habib's. O Rodízio Especial INCLUI: as Bib's/linhas Clássicas (Carne, Calabresa com Mussarela e Frango); as Bib's/linhas Especiais (Carne com Mussarela, Queijo, Italianinha, Espinafre com Cremely e Frango com Cremely); os Donuts (Clássico, Glacê Branco Real e Doce de Leite) e o Refil de Refrigerante 300 ml, qualquer sabor. O refil é válido por 2 (duas) horas, apenas para consumo no local. A adesão é individual e intransferível. Promoção válida, exclusivamente, de segunda a quinta-feira (exceto feriados). Não estão incluídas na promoção as Bib's/linhas Folhadas Salgadas e as Estilhos Folhadas Doces. A promoção é válida somente para restaurantes que possuem Salão e por tempo limitado. O preço anunciado na peça publicitária não é válido para consumo às sextas, sábados, domingos e feriados. Os produtos podem conter glúten. Consulte a tabela nutricional, regulamento e restaurantes participantes no site habib's.com.br. Imagens meramente ilustrativas. Importante: o App Habib's possui preços, promoções e prazos de validade exclusivos. Atenção: o uso do refil não será válido após o fechamento do estabelecimento. Evite o desperdício e/ou o aproveitamento indevido do refrigerante e/ou dos copos fornecidos.

**OralUnic**  
Viva de Frente

# IMPLANTES

com total **conforto e segurança** na execução

- TECNOLOGIA** de ponta
- PLANEJAMENTO** personalizado
- SEGURANÇA** e conforto

**ARIANE R. Scortegagna**  
CRO/MG 57550 | EPAO 7539

(35) **99908-1100**  
(35) **3025-1100**

Av. Dr. João Beraldo, 520  
Centro, Pouso Alegre

**MINERAÇÃO SÃO PAULO**  
MINERAÇÃO TERRAPLANAGEM CAÇAMBA

**45 ANOS**  
CONSTRUINDO A HISTÓRIA DE POUSO ALEGRE E REGIÃO!

Estamos celebrando 45 anos de uma trajetória construída com dedicação e trabalho em equipe! Cada conquista é resultado do talento e paixão de quem faz parte de nossa história! Agradecemos imensamente nossos clientes, parceiros e colaboradores, sem vocês que acreditaram e acreditam em nosso trabalho, não chegaríamos até aqui!

Iniciamos nossas atividades em maio de 1981, consolidada no mercado, atendemos Pouso Alegre e região, com serviços diversos de terraplanagem, caçambas estacionárias, entrega de materiais como areia, terra, brita e derivados e uma ampla frota de máquinas e caminhões para execução de serviços em obra.

[mineracao\\_sp](#) Av. Alfredo Custódio de Paula 197 - Pouso Alegre-MG (35) 3421-3841

**41 ANOS**  
DE HISTÓRIA, CONFIANÇA E PARceria COM VOCÊ!

**Grupo Celinho**  
Autopeças e Centros Automotivos

**TODOS ESSES ITENS**

**40% DE DESCONTO!**

**NA COMPRA DE QUALQUER UM DESSES ITENS, VOCÊ CONCORRE A UMA TV!**

**COMPROU, CONCORREU!**

APRESENTE ESTE CUPOM NA LOJA E GANHE UM BRINDE EXCLUSIVO!

**GANHE UM BRINDE NA HORA!\***

**CORTE ESTE CUPOM E LEVE NA LOJA!**

(35) 3423-8355 | (35) 3621-2050 | (35) 3422-8355

\*Produtos da promoção sujeitos à disponibilidade de estoque. Promoção válida até 30/06/2026.

LANÇAMENTO

# LE JARDIN

— RESIDENCE —

Um novo padrão de **viver bem.**

- Arquitetura contemporânea
- Integração com a natureza
- Sofisticação em cada detalhe

**SAIBA MAIS!** (35) 9 9706-2055 [construtora\\_pa](#)

**CONSTRUTORA PA** **LE JARDIN**



**MADS**  
SEGURANÇA E SERVIÇOS  
DIA E NOITE COM VOCÊ

Unidades em **MINAS GERAIS** e **SÃO PAULO**  
[grupomads.com.br](http://grupomads.com.br) @grupomads



**MERCADÃO DAS BATERIAS**  
Soluções em Baterias

UNIDADE 1: Av. Vereador Antônio da Costa Rios 153 - Pouso Alegre-MG  
 UNIDADE 2: Av. Pinto Cobra 360 (Av. Perimetral) - Pouso Alegre-MG

Tels.: (35) 3425-4600 e (35) 9 9914-4600

Qualidade e durabilidade  
você encontra aqui!

# benvivã está chegando!

A Benvivã assume 100% da gestão de alimentação da sua empresa com cardápio balanceado, equipe profissional, segurança alimentar e custo que você controla.



(35) 99771-4333 @benviva.pa



Accesse o nosso site!

Uma empresa  
do grupo:

TOCA DO  
CABOCLO

Transformando  
refeições corporativas em  
**Benefício que dá gosto.**

**C**onsiderado referência na área de autopeças e centro-automotivo na Região, o **Grupo Celinho** comemora 41 anos de fundação e seus sócios e irmãos, **Silvio e Antônio Celio dos Reis** (o **Celinho**), apresentam sua recente conquista, o novo **CD (Centro de Distribuição)** da marca, além de uma campanha de aniversário com descontos e premiações.

O **CD** foi construído em oito meses, em terreno próprio, localizado às margens da BR 459. Conta com 456 posições porta-paletes, distribuídas em 152 níveis de armazenagem e 71 módulos estruturais, permitindo melhor aproveitamento do espaço, organização e agilidade na movimentação de mercadorias.

Além da estrutura física, a empresa dispõe de um sistema integrado, onde todas as lojas acessam os estoques em tempo real. Com isso, é possível localizar e solicitar peças entre as próprias unidades, reduzindo prazos e aumentando a rapidez no atendimento ao cliente. **Celinho** explica que *“essa integração transforma a operação em um sistema ágil e colaborativo, reforçando o compromisso da empresa com eficiência e excelência no setor de autopeças. O Centro de Distribuição da empresa é um dos pilares da operação logística, combinando estrutura moderna e tecnologia para garantir eficiência no abastecimento”*.

Quando perguntamos aos sócios qual foi o maior desafio para estruturar o CD, **Silvio** argumenta dizendo que *“tem sido estruturar todos os processos de forma eficiente, garantindo que o CD funcione com agilidade, organização e qualidade ao mesmo tempo. Além disso, alinhar equipe, espaço, logística e demanda diária exige adaptação constante e planejamento estratégico. Outro grande desafio é a locação dos mais de 70 mil SKUs, buscando manter uma organização que facilite a operação e otimize o tempo dos processos”*.

O **Grupo Celinho** conta com mais de 40 mil clientes cadastrados, mais de 170 colaboradores e com o novo CD, a marca agora possui seis unidades de negócios.

Aproveite a promoção dos 41 anos do **Grupo** realizada todo o mês de junho/26, com descontos de 40% nos seguintes itens: baterias **Vision**; kit correia e correia dentada **Gates**; pastilha de freio **Cobreq**; amortecedores **Nakata**; óleo para motores **Ipiranga**. Além desse desconto, na compra de qualquer um desses itens, os clientes concorrem a uma TV. **Mais informações** siga o **Grupo Celinho** nas redes sociais ou acesse o site de e-commerce [www.grupocelinho.com.br](http://www.grupocelinho.com.br)



# Grupo CELINHO

Comemora 41 anos apresentando seu novo CD e sua tradicional campanha de aniversário!

**Silvio dos Reis e Celinho** (sócios do Grupo Celinho)

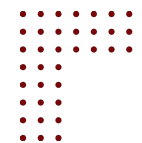

**Loja 1** - AUTOPEÇAS - Rua Coronel Joaquim Roberto Duarte, 403 - Tel.: (35) 3423-8355; **Loja 2** - CENTRO AUTOMOTIVO - Rua Coronel Joaquim Roberto Duarte, 242 - Tel.: (35) 3425-2566; **Loja 3** - AUTOPEÇAS ITAJUBÁ - Rua Jorge Braga, 500 - Tel.: (35) 3621-2050; **Loja 4** - CENTRO DE DISTRIBUIÇÃO; **Loja 5** - AUTOPEÇAS E CENTRO AUTOMOTIVO - Av. Moises Lopes da Silva, 509 - Tel.: (35) 3422-8355; **Loja 6** - DISTRIBUIDORA CELINHO - Rua Coronel Joaquim Roberto Duarte, 245 - Tel.: (35) 3025-9200.



As fotos e notas são postadas diariamente no Instagram/Facebook: @DiasNewsDigital

## Prefeitura realiza seu tradicional **Brasileirinho PA**

Aproveitando o grande evento mundial que é a Copa do **Mundo de Futebol**, com abertura prevista para o dia 11/06/26, a prefeitura de Pouso Alegre realizará seu tradicional evento **Brasileirinho PA**, que traz para Pouso Alegre a boa cultura do samba e pagode, historicamente tão popular entre a população brasileira e cuja qualidade musical é bem diferenciada em termos de harmonia, originalidade tipicamente brasileira, remetida pelos instrumentos únicos como: cavaquinho, percussão, cuíca entre outros, retratando o Brasil. Um samba e pagode muito bem tocado, é sempre muito bom de ouvir e valoriza nossa história musical. Nada mais adequado em fazer este consagrado evento, aprovado pela população, na época que será realizada a Copa. Então se prepare, torça pela **Seleção Canarinho**, participe do evento nos **dias dos jogos da Seleção Brasileira** com transmissão ao vivo e após grandes atrações musicais ao vivo e praça de alimentação!

O evento será realizado na **Avenida Noroeste**. Mais informações no site da Prefeitura de Pouso Alegre: [www.pousoalegre.gov.br](http://www.pousoalegre.gov.br)



A alegria de viver deste belo casal que é o **Toninho Maglioni** e a bela **Josiani** nos anima a sempre seguir em frente. Muitos brindes para **Toninho**, brinda mais um ano de vida dia 13/6. Ele é um dos sócios-proprietários da maior rede supermercadista do Sul de Minas (**Supermercados Alvorada**).



Brindes e mais brindes dia 11/6, para o **Celinho** do **Grupo Celinho**, um dos caras mais bacanas, honestos, e animados que conheço e olha: são 22 anos que somos parceiros. Ele juntamente com seu mano, o **Silvio dos Reis**, nosso grande amigo, estão arrasando com a bela campanha publicitária dos 41 anos do **Grupo Celinho**, que é destaque de Capa desta edição do **Dias News** (confira na página 5). É estrada, é trabalho e muita dedicação e agora com a novidade do novo CD do Grupo! Eles merecem todo sucesso!



Brindes dia 8/6 para **Marcelo Carvalhaes** da **Carvalhaes Iluminação Decorativa**.



A bela **Dulce Bernardes**, mãe do **Douglas** e do **Cezar Vasquinho**, faz aniversário dia 25/6.



Esta foto é muito especial, coincide com o aniversário de **Marcos** (11/6) e **Lucas Fortes** (30/5), irmãos e sócios no **Grupo Toca do Caboclo**, além do nascimento de mais uma nova marca do Grupo que é a **Benvivá Refeições Corporativas**. Parabéns para eles e a família que emprestou seus talentos para nos brindarem com uma culinária mineira tão requintada que é o **Restaurante Toca do Caboclo** de Pouso Alegre!

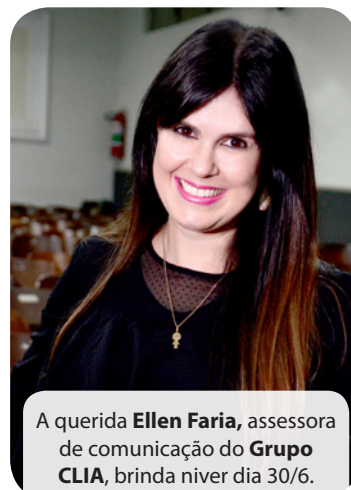

A querida **Ellen Faria**, assessora de comunicação do **Grupo CLIA**, brinda niver dia 30/6.



Expressão de beleza e presença do pai e mãe, **Gera e Neide**, **Juan** comemora niver dia 15/6.

## Merece **Aplausos**

Não posso deixar de dar meus aplausos efusivos a dupla de sócios e irmãos mais famosa de Pouso Alegre, **Silvio** e **Celinho** do **Grupo Celinho**, que construíram em apenas oito meses o novo **CD (Centro de Distribuição)** do **Grupo**, em sede própria (veja matéria de capa). Além disto, merecem aplausos pelo aniversário de fundação da marca, 41 anos em junho!, sempre com uma mega promoção de desconto e prêmio. Parabéns queridos, vocês merecem! Contem sempre com os amigos e parceiros aqui do **Dias News!**



ÓCULOS COMPLETOS A PARTIR DE **10X SEM JUROS**

**29,90**

TUDO MUNDO PARA PRA VER. E PRA LEVAR.

ÓTICAS **DINIZ**

CONSULTE O REGULAMENTO. IMAGEM MERAMENTE ILUSTRATIVA.

Bela família! Querida, a empresária **Luara**, o empresário **Gilmar Prestes**, da Churrascaria Porteira Gaúcha (frente ao Marques Plaza) e os lindos filhos do casal: **Gilmar Jr.** e **Ana Júlia**.



Brindes dia 9/6 para o carismático **Elvis dos Santos Cabeceira**, que está ao lado de sua esposa, **Dra. Nara Lúcia de Paiva**. Atualmente, ele é Assessor de Comunicação Parlamentar da Câmara de PA, além de ser Publicitário, Pós-Graduado em Gestão de Pessoas e Psicologia Organizacional e MBA em Gestão Hospitalar, com experiência no setor publicitário, financeiro, laboratorial e hospitalar.



Dia 17/6 é aniversário da **Renata Joia**, esposa do querido **Dr. Paulo** deputado estadual de PA.



A queridíssima benfeitora **Dona Joana da Crech Foch** e de outras frentes, aniversária dia 18/6.

O mega empresário **Thiago Rezende**, sócio do **Grupo THV**, comemora em família mais um aniversário no dia 27/6. Ele tem muitos motivos para comemorar, principalmente pelo sucesso da sua empresa muito bem avaliada em Pouso Alegre pelo excelente serviço de coleta e limpeza pública da nossa cidade. Uma empresa legitimamente pouso-alegrense, que temos orgulho de ter sido testemunhas da sólida ascensão.



Sempre muito elegante nos eventos, o empresário **José Ângelo dos Santos da Padaria Cardeal**, brinda mais um aniversário dia 20/6. Na foto ele e sua querida esposa **Ângela**.



Brindes para **Antônio**, dia 17/6 e **Tati** do Itaú, dia 5/6 que na foto estão com o belo filho.



Fiquei muito feliz de encontrar no requintado restaurante **Toca do Caboclo** em Pouso Alegre, da qual sou cliente e amo a culinária, o querido casal amigo de nossa família, **Dias da Silva, Zé Batista** e **Lucilene**.



O empresário **Charles**, da **Bike BMX**, está de niver dia 25/6 e a sua loja recheada de novidades!



Brindes dia 14/6 para o vereador **Ely da Autopeças**, que está na sua 2ª bem sucedida legislatura.

## Merece Aplausos II

Merece super aplausos o restaurante **Habib's de Pouso Alegre** que implementou *totens* de autoatendimento. O sistema é bem intuitivo e opera com tecnologia 100% Android, permitindo escolher os produtos, aplicar cupons e realizar o pagamento diretamente na tela, agilizando o pedido no balcão e diminuindo o tempo de fila. O **Habib's de PA** fica Av. Porfírio Ribeiro de Andrade, 291 - Fátima1. Horário: Diariamente, das 10h às 23h. Você pode verificar o cardápio e promoções antes de ir ou solicitar delivery diretamente pelo Site Oficial do Habib's ou pela página do Habib's no iFood.

**Dra. Caroline Nascimento Antonio**  
Gastroenterologia; Endoscopia Digestiva; Doenças Funcionais do Aparelho Digestivo.

**Dr. Luiz Roberto do Nascimento**  
Cirurgia do Aparelho Digestivo; Gastroenterologia; Endoscopia Digestiva; Doenças Funcionais do Aparelho Digestivo.

**Dr. Thiago Pirola Antonio**  
Gastroenterologia e Endoscopia Digestiva; Colangiopancreatografia Retrograda Endoscópica (CPRE).

**Dr. Renan Vinicius Pinheiro**  
Saúde Gastrointestinal em Pediatria.

**Gabriel Geovanne Rodrigues de Castro Ferreira**  
Psicólogo.

**Solange Aparecida Pereira**  
Nutricionista Pós Graduada em Nutrição Clínica Aplicada a Gastroenterologia.

**Gastro CLÍNICA Nascimento Day Hospital**

Av. Cel. Alfredo Custódio de Paula, 245 - Bairro Medicina - Pouso Alegre (MG) - Telefones: (35) 3423-6405 ou 3422-5727 - [www.gastroclinicmg.com.br](http://www.gastroclinicmg.com.br)

# A primeira vez na história, que **uma mulher assume o comando-geral da Polícia Militar de Minas Gerais**

Texto: Baseado e informações da ASCOM do Estado de Minas e IMG e PMMG



Igor Tavares, Cel. Sandro, Coronel Dimas e Oliveira



Governador Mateus Simões, Cel. Cleide Barcelos, ladeada de sua mãe.



Destaque para Cel. Sandro Vieira Corrêa

O Governo de Minas realizou a solenidade de transmissão e assunção do comando-geral da Polícia Militar de Minas Gerais (PMMG). A coronel **Cleide Barcelos dos Reis Rodrigues** é a primeira mulher a assumir o comando-geral da instituição, no lugar

do coronel **Frederico Otoni Garcia**, que se transfere para a reserva. O coronel **Sandro Vieira Corrêa** passou a ocupar a chefia do Estado-Maior, em substituição ao coronel **Maurício José de Oliveira**. Novo chefe do Estado-Maior, o coronel **Sandro Vieira**

**Corrêa** é atualmente diretor de Educação Escolar da PMMG. Ao longo da carreira exerceu funções na Academia de Polícia Militar, no 54º BPM, no 16º BPM, no Comando de Aviação do Estado (Comave), na Coordenadoria Estadual de Defesa Civil (Cedec)/Ga-

binete Militar (GMG) e como diretor de Finanças da Polícia Militar. Com uma trajetória de quase três décadas de serviços dedicados à corporação, coronel **Cleide** ocupava a Diretoria de Proteção Social (DS), esteve à frente da Diretoria de Comu-

nicação Organizacional e comandou a 1ª Companhia de Polícia Militar Independente de Prevenção à Violência Doméstica, bem como a 228ª Companhia Tático Móvel do 49º BPM. Também foi subchefe do Gabinete Militar do Governador (GMG).

Fotos: Karoline Barreto - Imprensa MG

## O ACESSO À INFORMAÇÃO É A CHAVE DA INCLUSÃO.

A Assembleia Legislativa de Minas Gerais criou o **Guia Prático Direitos, Benefícios e Serviços para Pessoa com Deficiência**, com orientações práticas para acesso a políticas públicas, além das legislações estadual e federal sobre o assunto.

Tudo em um só lugar, para que as pessoas com deficiência e seus familiares conheçam, compreendam e exerçam plenamente os seus direitos.

As deputadas e os deputados estaduais têm trabalhado muito por essa causa, defendendo os direitos e assegurando a autonomia desses cidadãos.

**Inclusão não é favor. É justiça, é respeito, é cidadania.**

**ASSEMBLEIA LEGISLATIVA DE MINAS GERAIS**

Poder e voz do cidadão



Conheça o guia  
ACESSE O QR CODE  
[almg.gov.br/inclusao](http://almg.gov.br/inclusao)



cesabianca



*Dia dos Namorados*  
**no Porteira Gaúcha**

Buffet com Salada, Pratos Quentes, Churrasco Completo e Mesa de Frutas.

Música ao Vivo  
Salão Decorado  
Horário\*: 19 h às a meia noite!

\* Não serão realizadas reservas.



Na frente do Marques Plaza @porteiragaucha.pa (35) 9 9853 3973

# INVERNO SOLIDÁRIO

**ALVORADA** Supermercados  
*Ideal para você!*

Neste inverno, o seu gesto **aquece** mais do que você imagina.

**DOANDO UM AGASALHO GANHE UM NÚMERO DA SORTE**

PARA CONCORRER A **RS 4000,00** REAIS EM **VALES-COMPRAS,** SENDO **RS 500,00** REAIS POR CIDADE

**SORTEIO DIA 01/08/2026**



**ENTIDADES**



**APOIO**



**Soluções personalizadas, atendimento próximo**

Internet de alto desempenho com presença constante para o seu negócio.

(35) 3112-1996





## SR Alívio Tratamento da Dor é inaugurada em Pouso Alegre

Curta nossas redes sociais @diasnewsdigital e acompanhe diariamente postagem de outras fotos desta importante cobertura.



Na manhã do dia 22 de maio, dia da Santa Rita, foi inaugurada em Pouso Alegre-MG, a **SR Alívio Tratamento da Dor**, clínica integrada a tradicional **Santa Rita Consultórios Médicos**. Uma agradável manhã, na qual a médica **Dra. Fernanda Laraia** e seus parceiros receberam os convidados com um delicioso café e quitutes típicos da culinária mineira, em meio a explicações referentes aos modernos protocolos, procedimentos e técnicas que serão oferecidos para o tratamento da dor, com o

objetivo de controle dos sintomas, recuperação funcional e melhora da qualidade de vida das pessoas (sempre prescritos conforme indicação médica).

O evento contou com a ilustre presença da renomada médica **Dra. Vera Laraia**, fundadora da clínica **Santa Rita Consultórios Médicos**, mãe da **Dra. Fernanda**, além do prestígio de convidados e clientes que revezaram suas visitas ao renovado espaço.

O ápice deste acolhedor encontro foi a

inauguração do **Estúdio de Pilates** anexo, cuja bela cerimônia religiosa e bênção foi celebrada pelo querido e carismático Padre Celso, amigo da família Laraia.

A **SR Alívio Tratamento da Dor** conta com um trabalho premium, que combina técnicas como: *Dry Needling, Infiltrações e Bloqueios, Planilhas Ortopédicas, Neuromodulação, Acupuntura, Osteopatia, Quiropraxia, Fisioterapia Avançada e Pilates Terapêutico*, entre outros, tudo alicerçado em uma criteriosa avaliação

global, realizada pela **Dra. Fernanda Laraia**, médica especialista em Tratamento da Dor e Medicina Familiar, definindo um plano de tratamento personalizado a cada paciente.

A **SR Alívio Tratamento da Dor** está localizada na Rua Claudio Manuel da Costa 10, tel.: (35) 9 99718-8885 (WhatsApp), Instagram: @sraliviodador

**Texto e fotos:**

Luiza Dias e Italo Barcellos



Foto/Texto: ASCOM - Prefeitura de PA

Notícia selecionada  
por **Luiza Dias** e  
reeditada por  
**Italo Barcellos**.

## FLASH NEWS

Principal notícia que foi destaque nas últimas semanas.

### Pouso Alegre terá uma UBS no bairro São Camilo

A Prefeitura de Pouso Alegre realizou no dia 25/5, às 9h, a assinatura da ordem de serviço para a construção da nova **Unidade Básica de Saúde (UBS) São Camilo**. A nova estrutura será implantada na Rua José Ferreira Funchal, com área total de 2.948,08 m<sup>2</sup>, ampliando o acesso da população aos serviços de atenção básica em saúde. Projetada para atender aproximadamente 3 mil famílias, a **UBS São Camilo** reforçará o atendimento humanizado e a qualidade dos serviços prestados à comunidade. O investimento

total na obra será de R\$ 2.578.172,62, consolidando os avanços na infraestrutura da saúde pública do município.

Na nova unidade serão disponibilizados:

- \* atendimentos Médicos (clínico geral)
- \* Atendimento odontológico
- \* Atendimento de enfermagem
- \* Atendimento ginecologista
- \* Atendimento pediatra
- \* Atendimento multiprofissional (psicologia, nutrição, fisioterapia, educadora física)
- \* Sala de Vacina



A nova agência está localizada na Avenida Tuany Toledo, 140, bairro Fátima 1.

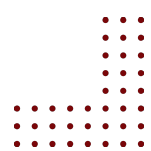

# Sicredi Conexão inaugura novo espaço em Pouso Alegre

Mais amplo e moderno, o ambiente oferece conforto e tecnologia para acompanhar o desenvolvimento dos associados no município



Prefeito de Pouso Alegre, **Coronel Dimas**



Presidente da Sicredi Conexão, **Angelita Marisa Cadoná**

Com o objetivo de proporcionar uma experiência ainda mais qualificada e acompanhar o desenvolvimento local, a **Sicredi Conexão** inaugurou o seu novo espaço de atuação em Pouso Alegre/MG, no dia 4 de maio/26. A solenidade contou com a presença da presidente da **Sicredi Conexão, Angelita Marisa Cadoná**, da diretoria executiva, do gerente regional de desenvolvimento, conselheiros, colaboradores e lideranças locais, além do prefeito de Pouso Alegre/MG, **Coronel Dimas**, e demais lideranças do município. Presente em Minas Gerais desde 2019, a Cooperativa reafirma o movimento de expansão para no-

vas regiões e o investimento em melhorias onde já está presente. Atualmente, são 19 pontos de atendimento na região Sul de Minas Gerais e outros cinco na Zona da Mata Mineira. Para o prefeito de Pouso Alegre/MG, **Coronel Dimas**, a nova estrutura simboliza o momento de pujança da cidade. *"Pouso Alegre avança para um desenvolvimento sustentável e o Sicredi faz parte desse avanço e das conquistas que o município tem alcançado nas últimas décadas. Esta agência moderna demonstra a confiança que a Cooperativa tem em nossa cidade, oferecendo qualidade de atendimento para quem movimenta a nossa economia e melhores condições de trabalho para os colaboradores"*, ressaltou o prefeito. O gerente da agência local, **Mau-**

**ricio Steffen**, destacou o vínculo com a comunidade. *"Pouso Alegre/MG nos acolheu de forma extraordinária e esse novo espaço é o reflexo da confiança dos associados em nosso modelo de negócio. Nosso compromisso é continuar promovendo o desenvolvimento local, agora em um ambiente que permite estar ainda mais próximos e gerando impacto positivo na comunidade"*, afirma **Maurício**. A Cooperativa mantém o seu ciclo de expansão neste ano com a chegada a mais dois municípios de Minas Gerais: Camanducaia, na região Sul Mineira, e Acaiaca, na Zona da Mata, conforme ressaltou a presidente da **Sicredi Conexão**, Angelita Marisa Cadoná. *"Chegamos aqui em 2019 e, desde então, a nossa conexão com o povo mineiro só se consolida, porque*

*acreditamos muito no potencial desta região. Seguimos em franca expansão, sendo um agente de fomento às regiões onde atuamos por meio do fortalecimento da economia local e de ações de impacto social. Quem ainda não nos conhece, venha tomar um café conosco e conhecer um pouquinho mais da nossa Cooperativa; estaremos prontos para pensarmos juntos no fomento ao desenvolvimento de Pouso Alegre/MG"*, destaca a presidente. A nova agência está localizada na Avenida Tuany Toledo, 140, bairro Fátima. Além deste espaço, o **Sicredi** já conta com uma agência no bairro São João e um **Escritório de Investimentos** na rua Coronel Otávio Meyer, no Centro do município, estruturas prontas para receber os associados com aten-

dimento humanizado e soluções financeiras completas.

## 45 anos de história e cooperação

Em 2026, a **Sicredi Conexão** celebra **45 anos de trajetória**, consolidando-se como uma das maiores cooperativas do país. Com presença no Rio Grande do Sul, em Santa Catarina e em Minas Gerais, a instituição conta atualmente com 155 mil associados, administra R\$ 5,3 bilhões em recursos e possui ativos totais que superam a marca de R\$ 7 bilhões. Ao longo do ano, a Cooperativa mantém um cronograma de ações comemorativas e eventos regionalizados, reafirmando o compromisso de conectar pessoas para gerar prosperidade de forma compartilhada.



Há mais de 25  
anos, a TOTVS  
**acredita e investe**  
no Sul de Minas

(35)3423-9999  
sudestemeridional.totvs.com.br

**COMUNICADO  
IMPORTANTE**

Informamos que o Alvorada em Casa, tanto  
para retiradas ou entregas estão sendo  
feitos na loja do bairro Santo Antônio



Praça Vereador José Custódio  
Ferreira 144, Santo Antônio



[alvoradaemcasa.com.br](http://alvoradaemcasa.com.br)

